p

الجامعة التقنية الشمالية
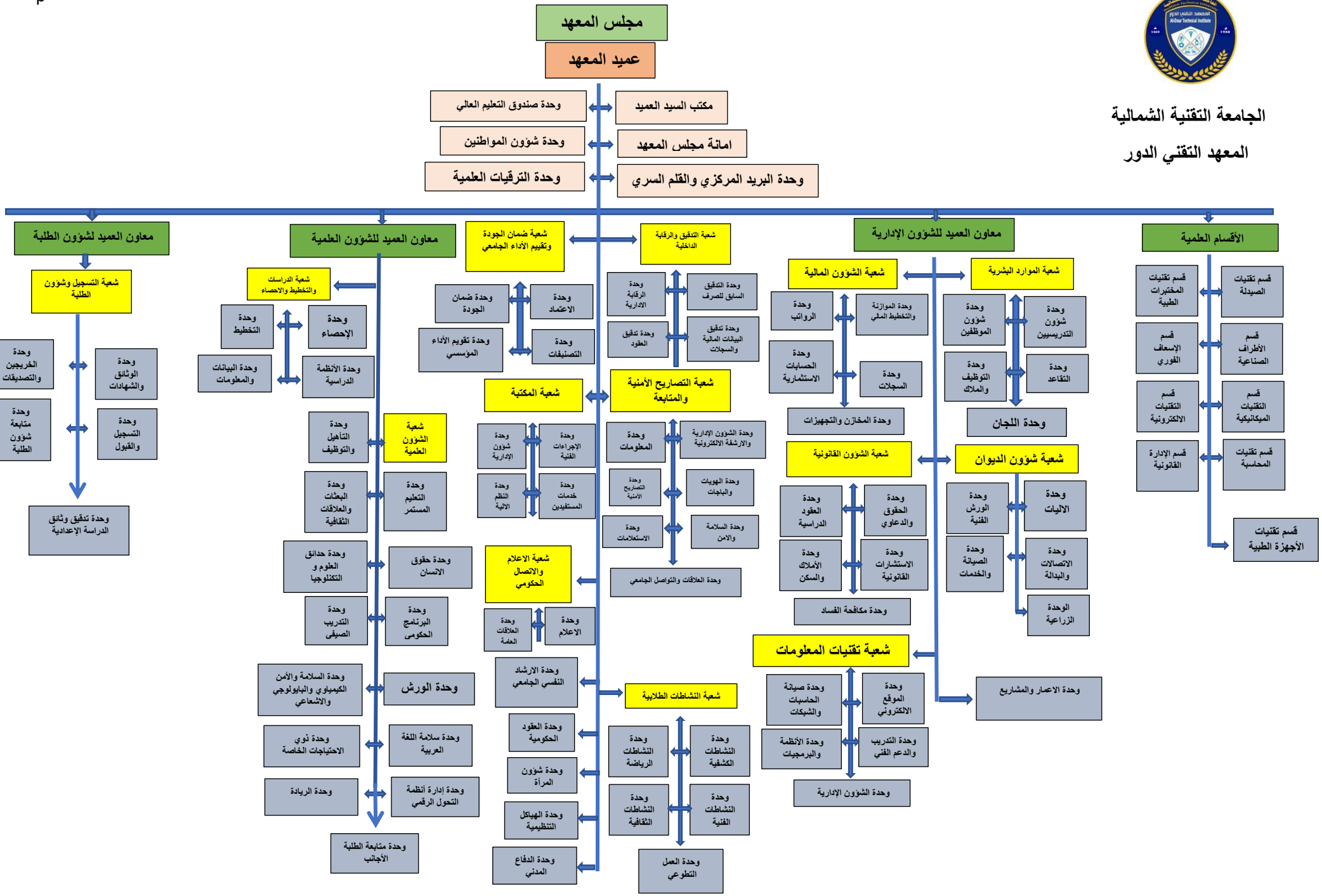
المعهد التقني الدور